

SORTIE A LAUSANNE ORGANISEE PAR UNION BELGE DE NEUCHÂTEL

DIMANCHE 25 JANVIER 2026

Lausanne, ville natale de **Félix Vallotton** (1865–1925), accueille au Musée Cantonal des Beaux-Arts la plus grande rétrospective jamais consacrée à l'artiste, à l'occasion du centenaire de sa disparition. Elle propose une approche inédite de cet artiste à l'esprit lucide et critique, et à l'humour incisif.



Un parcours chronologique et thématique réunit pour la première fois toutes les facettes de sa création, rythmé par ses chefs-d'œuvre issus de collections suisses et européennes.

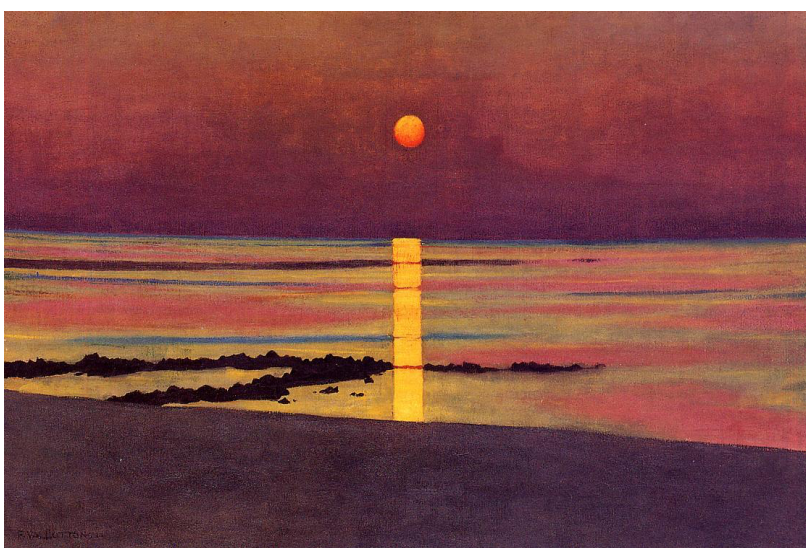

L'UBN vous propose de participer à une visite commentée publique le dimanche 25 janvier 2026 à 11.00.

La durée de la visite commentée est de 60 minutes.

Nous avons pu bloquer 19 places pour cette visite ! Inscrivez-vous rapidement, premier arrivé premier servi !



Pour le déjeuner, nous irons au Nabi, le restaurant du Musée :

<https://www.mcba.ch/cafe-restaurant/>

Après quoi nous vous proposons la collection **Lehnert & Landrock**, au Musée Elysée (au même endroit - Plateforme 10).

Photo Elysée propose une relecture critique des archives photographiques du studio Lehnert & Landrock, conservées dans la collection du musée depuis 1985. Actifs en Afrique du Nord au début du 20^e siècle, Rudolf Franz Lehnert (1878–1948) et Ernst Heinrich Landrock (1878–1966) ont construit et diffusé une iconographie de l'Orient à destination d'un public européen, profondément marquée par le contexte colonial de leur époque.



Et pour les fans de **Kévin Germanier** : « Les Monstrueuses » au MUDAC.

En grande première, le Mudac offre au créateur suisse Kévin Germanier une carte blanche lui permettant de réinventer l'espace muséal avec la même originalité et créativité qui caractérisent son approche de la mode depuis plusieurs années.

Adresse du jour :

PLATEFORME 10

Musée cantonal des Beaux-Arts

Place de la Gare 16

1003 Lausanne

Suisse

Rendez-vous sur place à 10h45 !

Pour la visite guidée 2 types de billets :

- Plein tarif (15 CHF)
- Tarif AVS (12 CHF)

Inscription :

Prière de vous inscrire auprès de Alain Valette par mail à Alain.Valette@unine.ch en donnant vos coordonnées complètes et en indiquant le nombre de personnes et le type de billets (AVS ou plein tarif). Merci d'aussi préciser si vous désirez déjeuner au **restaurant Nabi** et indiquer le nombre de personnes.

Attention : Les places sont limitées et elles sont attribuées selon le principe "Premier arrivé - premier servi". La visite guidée est gratuite.

Attendez de recevoir une confirmation avant de payer votre billet d'entrée.

Les billets d'entrée sont à régler sur le compte Bank CLER d'Alain Valette:
CH32 0844 0670 3303 0007 2